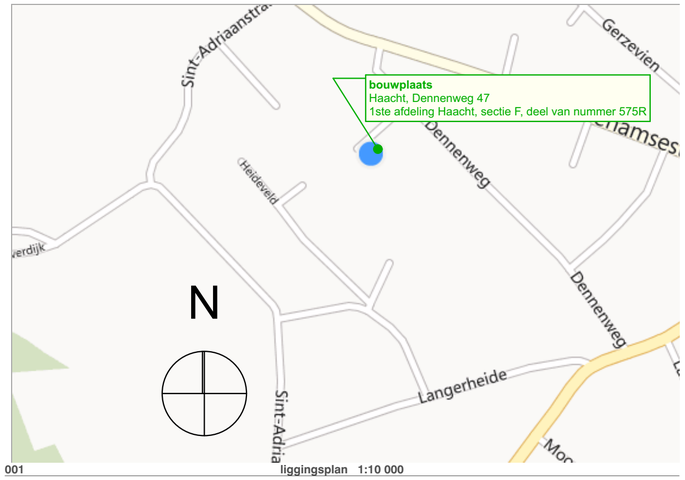

001 liggingsplan 1:10 000

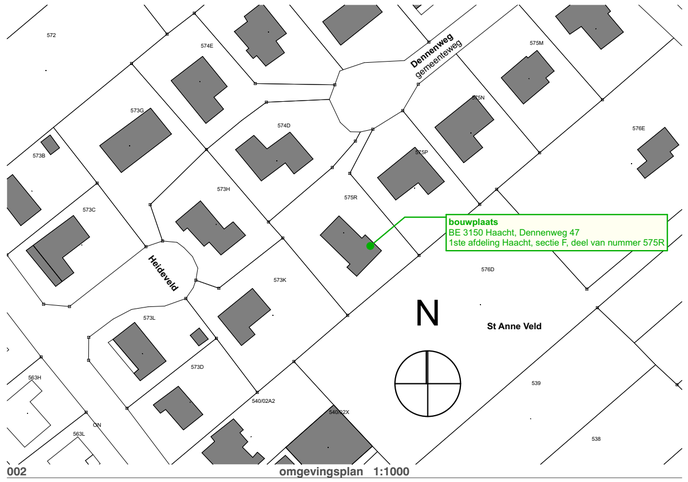

002 omgevingsplan 1:1000

uitbreiding woning
verbouwing woning
klinkerverharding
gras
kiezel verharding
haag
omheining

Er worden geen hoogstammige bomen gerooid.

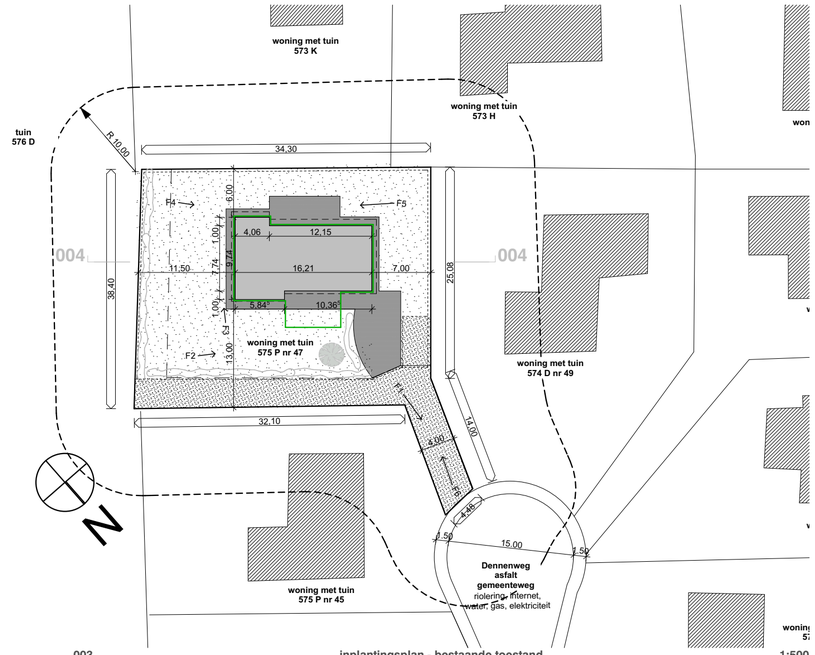

003 inplantingsplan - bestaande toestand 1:500

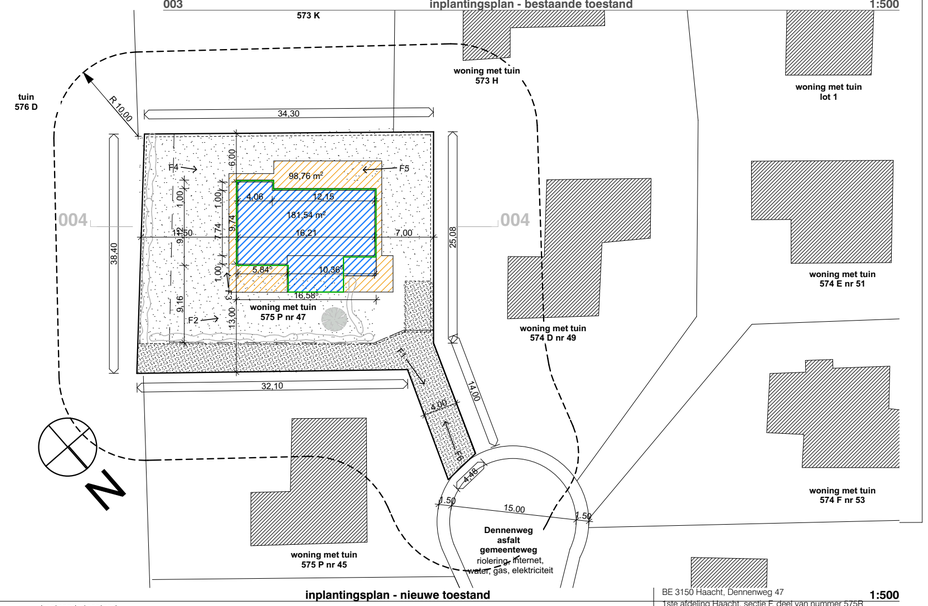

003b inplantingsplan - nieuwe toestand 1:500

BE 3150 Haacht, Dennenweg 47
1ste afdeling Haacht, sectie F, deel van nummer 575R

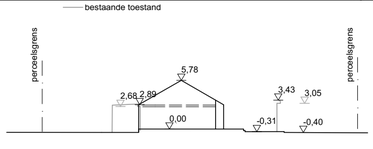

004 terreinprofiel 1:500

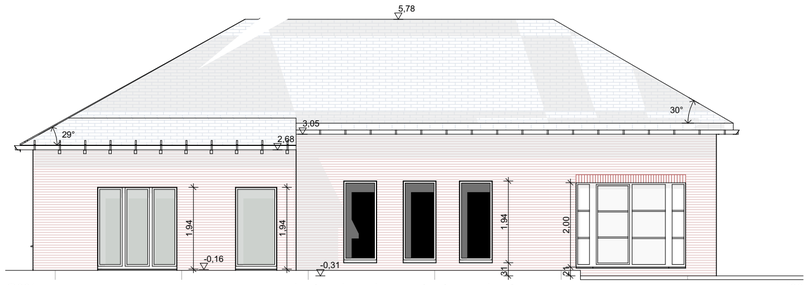

@301 bestaand gevel voor - straat - noordoost 1:100

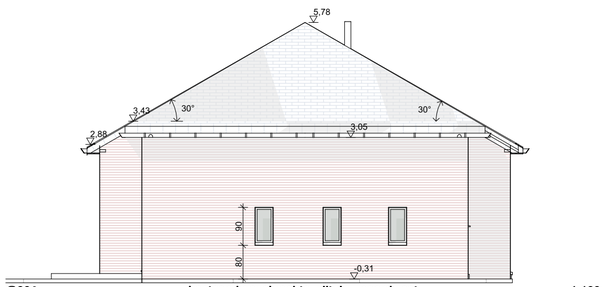

@304 bestaand gevel rechts -zijtuin - noordwest 1:100

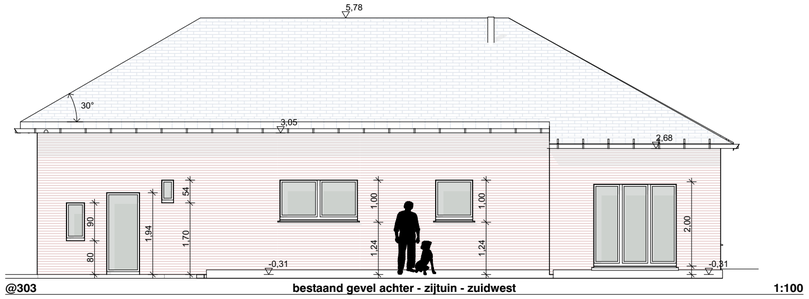

@303 bestaand gevel achter - zijtuin - zuidwest 1:100

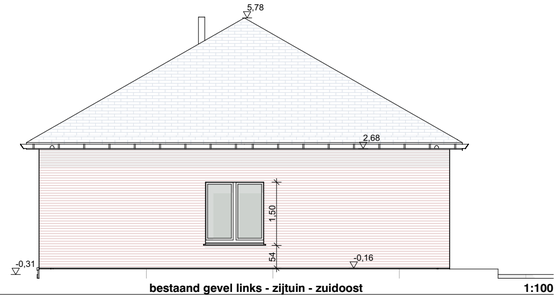

@302 bestaand gevel links - zijtuin - zuidoost 1:100

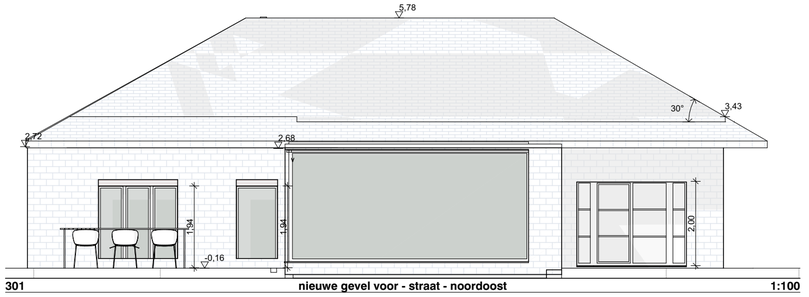

301 nieuwe gevel voor - straat - noordoost 1:100

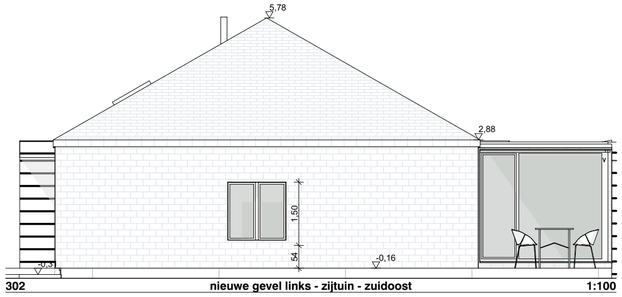

302 nieuwe gevel links - zijtuin - zuidoost 1:100

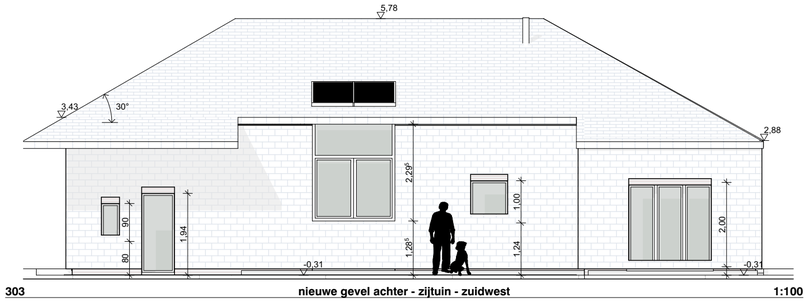

303 nieuwe gevel achter - zijtuin - zuidwest 1:100

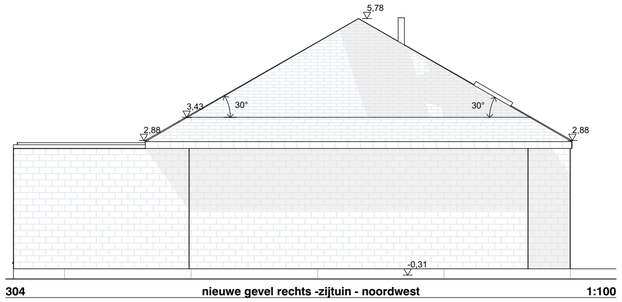

304 nieuwe gevel rechts -zijtuin - noordwest 1:100

gevelmaterialen bestaande woning

gevels	baksteen (rood)
dak	vezelcementleien (donker grijs)
buitenschrijnwerk	PVC (wit)
regenwaterafvoer	PVC
dorpels	blauwe hardsteen

gevelmaterialen nieuwe woning

gevels	vezelcementleien donker gri
dak	vezelcementleien donker gri
buitenschrijnwerk	Alu in wit
regenwaterafvoer	geen afoerleidingen, afgevoerd aan voet van de gevel via accodrain
dorpels	zink

opdrachtgever :
Stefan en Hilde Van Autreve - Grietens
Dennenweg 47
BE 3150 Haacht

handtekening

architect :
Kris Adriaenssens
Oude Putsebaan 15
BE 3140 Keerbergen
+32 496 78 05 14
kris.adriaenssens@1-a.be
www.1-a.be

handtekening

Fase	voorontwerp	
uitgave	datum	opmerkingen
1	2012-10-08	eerste uitgave, Draft ter bespreking
2	2012-12-06	ASV

datum : 2011-12-06

liggingsplan, omgevingsplan, inplantingsplan, terreinsnede en gevels 201

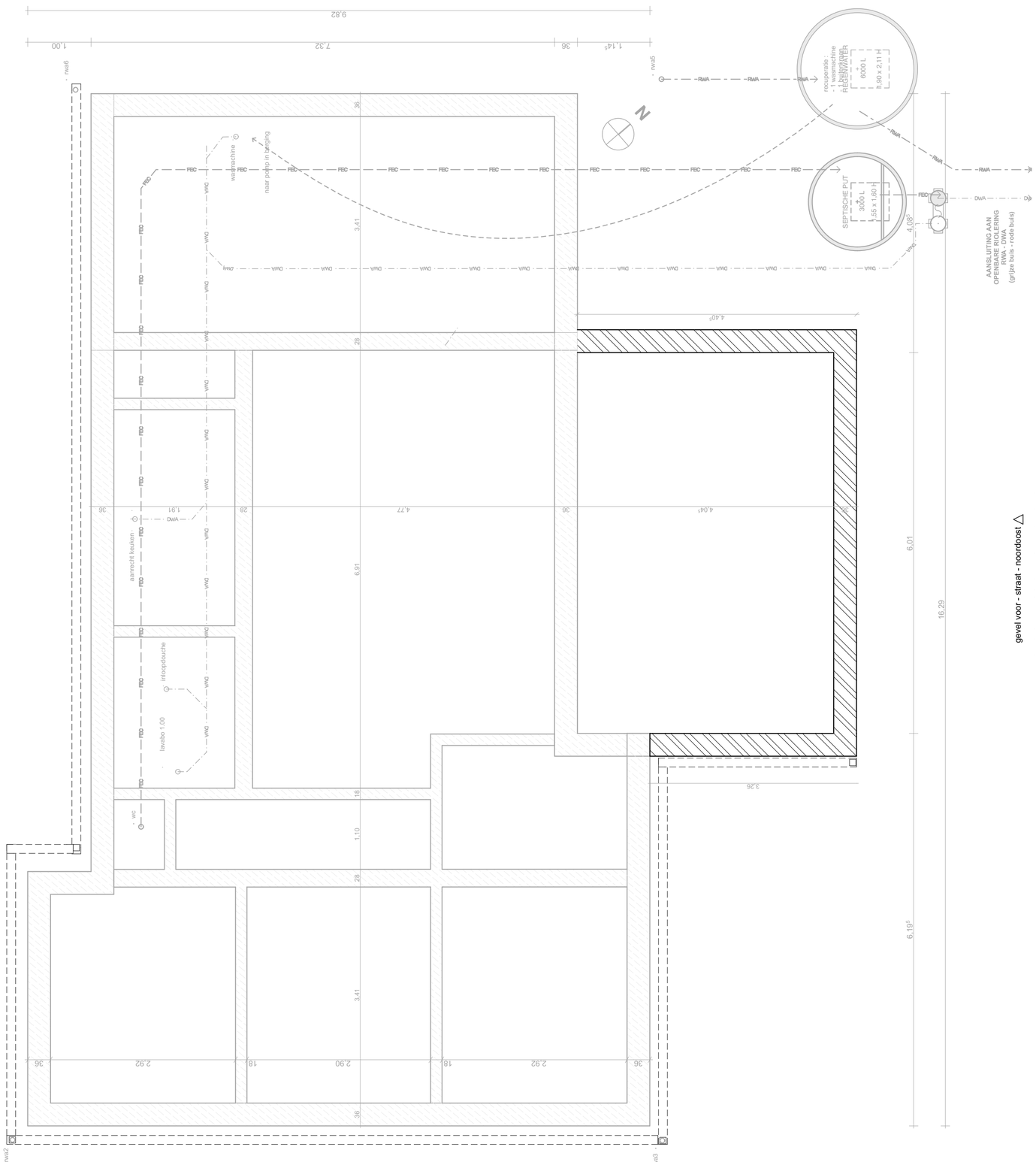

1:50

gevel voor - straat - noordoost

fundering en riolering - nieuwe toestand

191

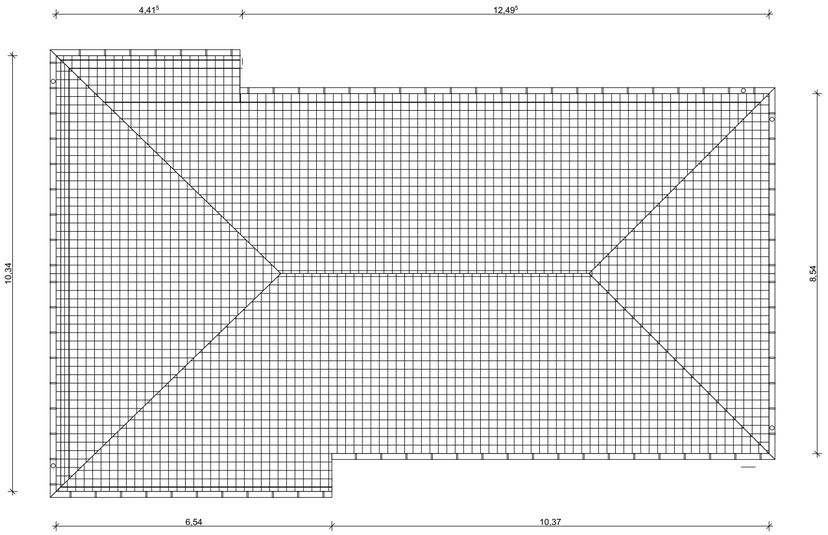

@102 **dak - bestaande toestand** 1:100

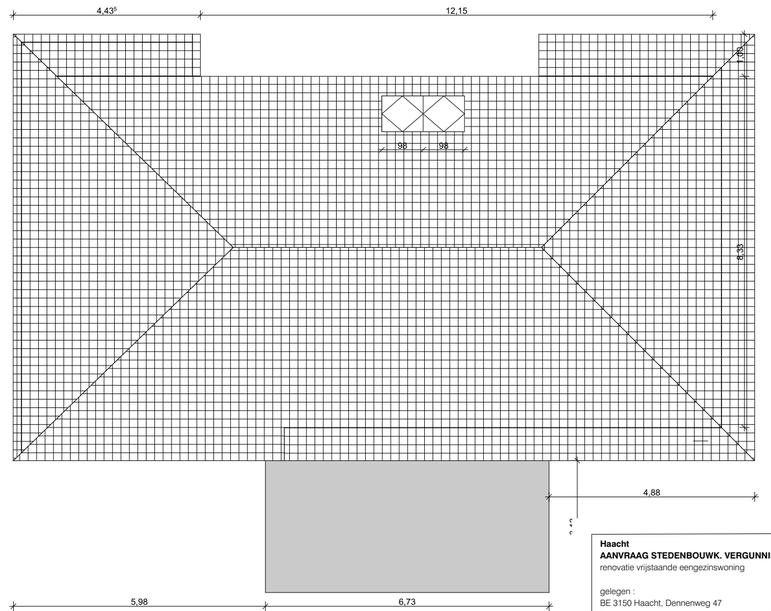

102 **dak - nieuwe toestand** 1:100

Haacht
AANVRAAG STEDENBOUWK. VERGUNNING
renovatie vrijstaande eengezinswoning

gelegen :
BE 3150 Haacht, Dennenweg 47
1ste afdeling Haacht, sectie F, deel van nummer 575R

opdrachtgever :
Stefan en Hilde Van Autreve - Grietens
Dennenweg 47
BE 3150 Haacht

handtekening

architect :
Kris Adriaenssens
Oude Putsebaan 15
BE 3140 Keerbergen
+32 496 78 05 14
kris.adriaenssens@1-a.be
www.1-a.be

handtekening

1A

Fase	voorontwerp	
uitgave	datum	opmerkingen
1	2012-10-08	eerste uitgave, Draft ter bespreking
2	2012-12-06	ASV

datum : 2011-12-06

fundering, riolering en dak

2/3

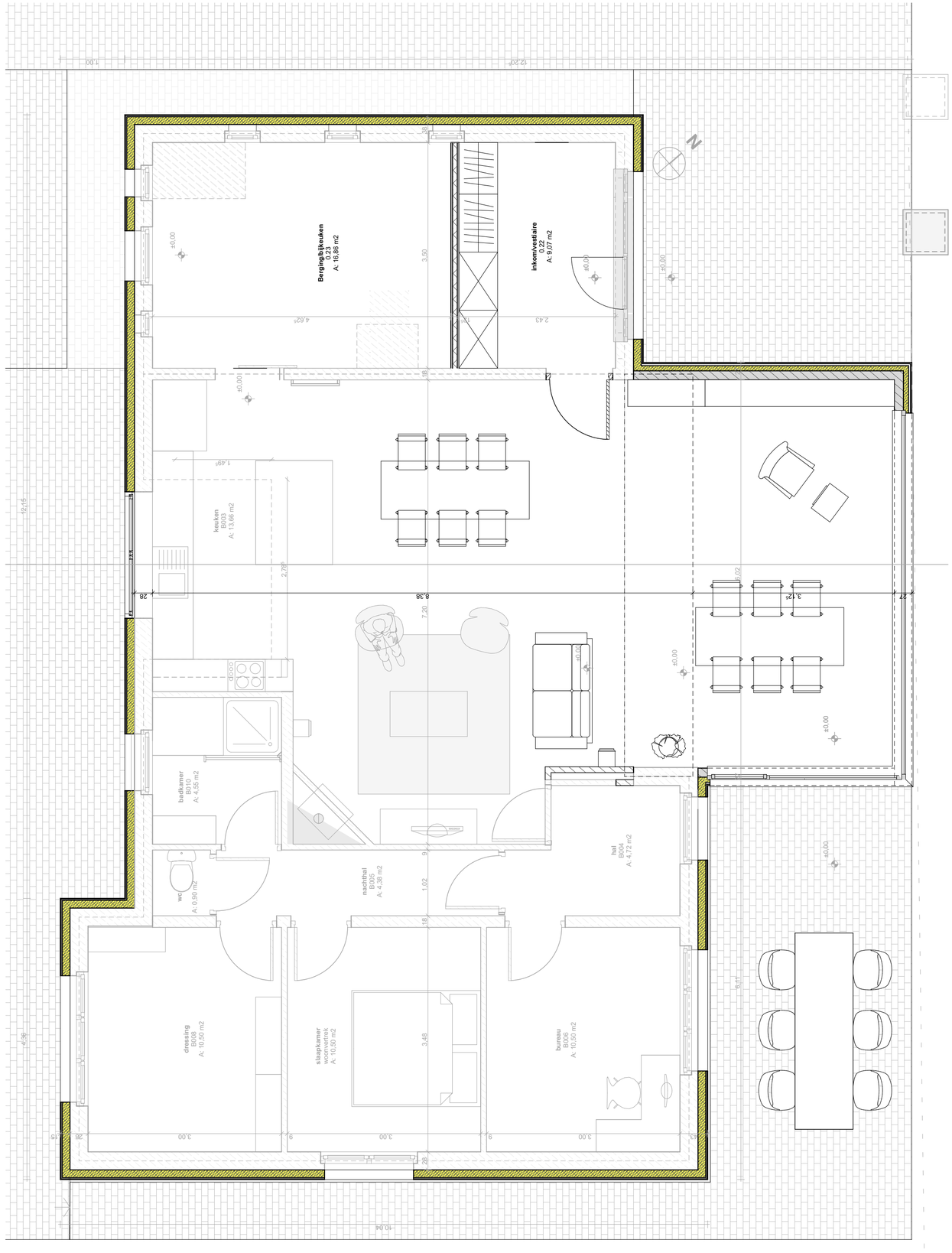

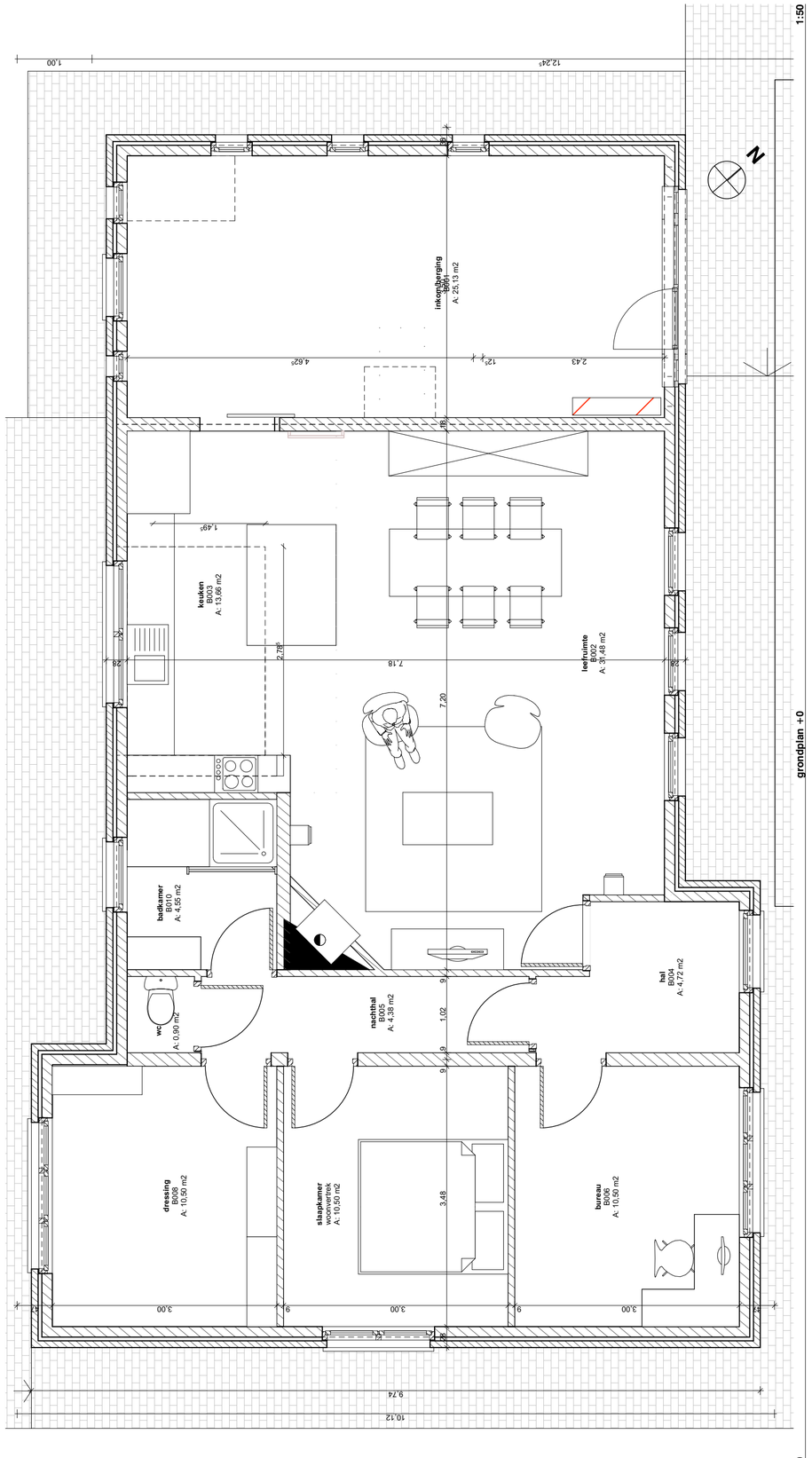

Haacht
AANVRAAG STEDENBOUWK. VERGUNNING
renovatie vrijstaande eengezinswoning

gelegen :
BE 3150 Haacht, Dennenweg 47
1ste afdeling Haacht, sectie F, deel van nummer 575R

opdrachtgever :
Stefan en Hilde Van Autreve - Grietens
Dennenweg 47
BE 3150 Haacht

handtekening

architect :
Kris Adriaenssens
Oude Putsebaan 15
BE 3140 Keerbergen
+32 496 78 05 14
kris.adriaenssens@1-a.be
www.1-a.be

handtekening

Fase **voorontwerp**

uitgave	datum	opmerkingen
1	2012-10-08	eerste uitgave, Draft ter bespreking
2	2012-12-06	ASV

datum : 2011-12-06

grondplan +0, snedes

3/3